

Como generar el archivo PFX

Generalmente las empresas de facturación electrónica, les solicitan a sus clientes que luego de descargar el certificado correspondiente a la empresa interesada en sumarse a facturación electrónica genere un archivo “PFX”.

Este manual apunta a ayudarlo en dicha gestión.

Paso 1: Luego de descargar el certificado en su Pc, usted podrá visualizarlo en Internet Explorer dirigiéndose a “Herramientas” / “Opciones de internet” y se encontrara con el siguiente cuadro:

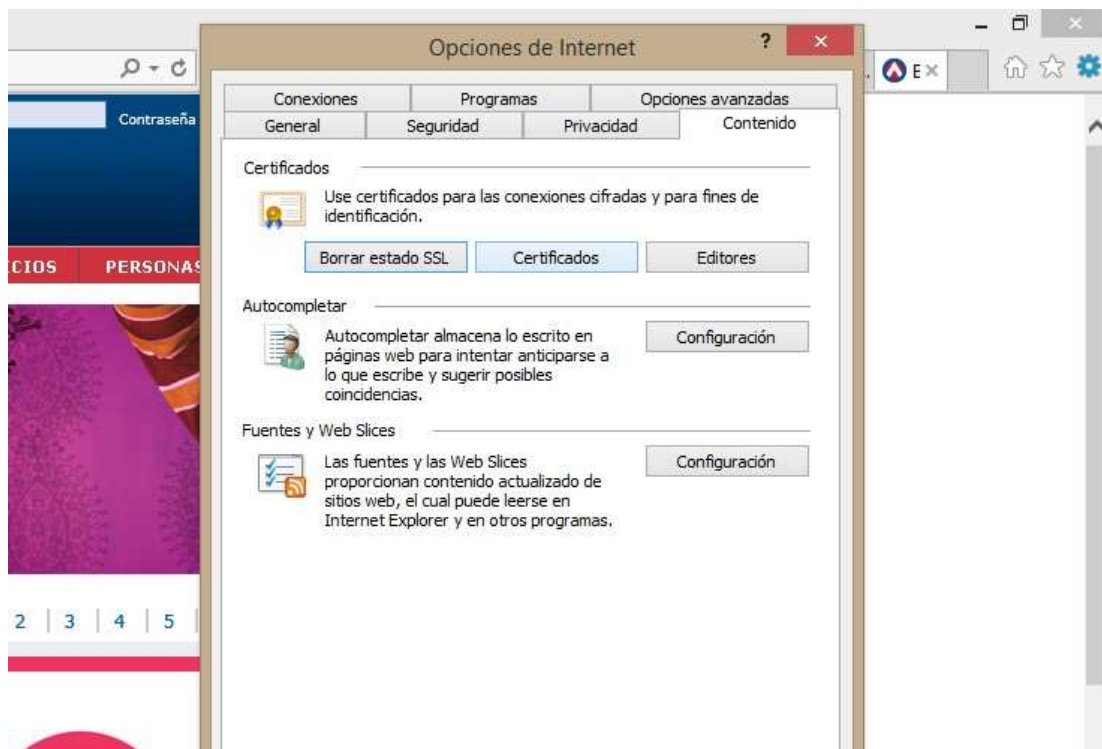

Si presiona certificados podrá visualizarlo en la pestaña llamada personal, y es allí donde el certificado puede ser exportado en el formato pfx.

Cuando se almacena en el token no se puede exportar.

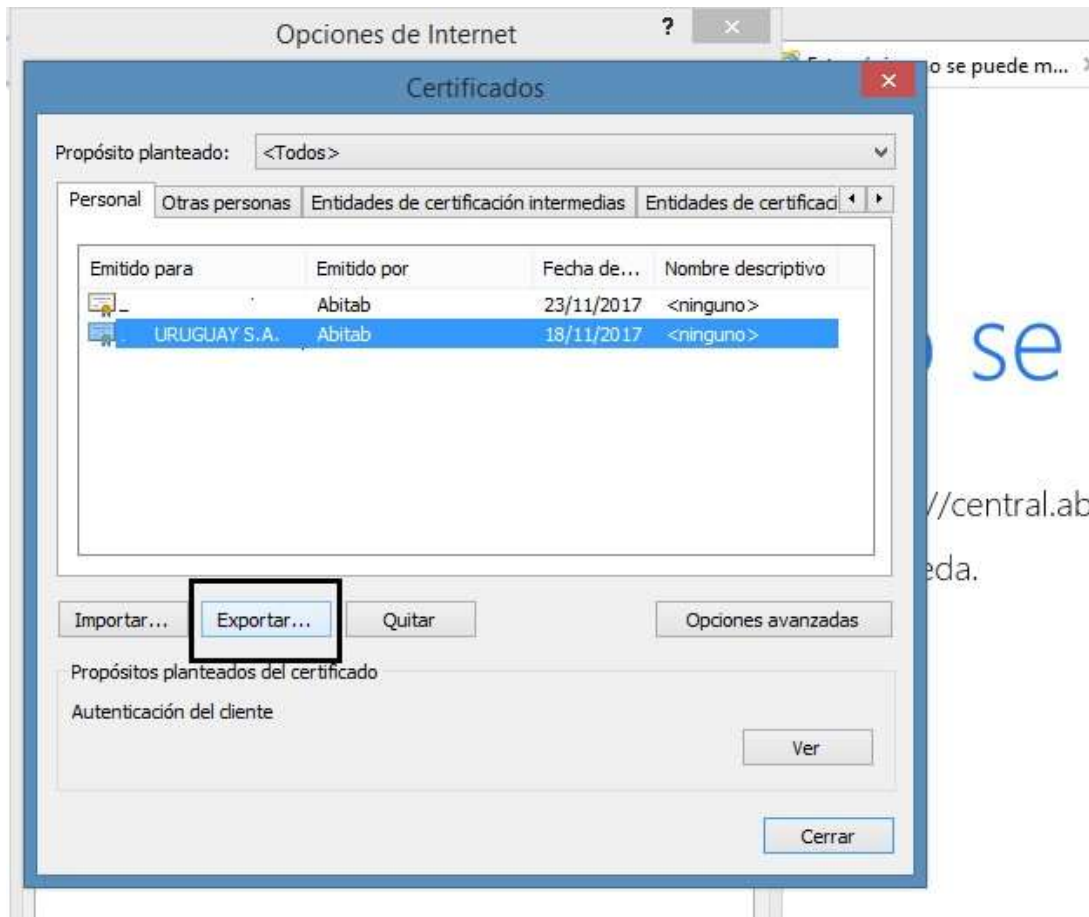

Paso 2: Seleccionar "exportar" y presionar siguiente.



Luego le aparecerá la siguiente pantalla:

En la cual debe de seleccionar "exportar la clave privada" y luego "siguiente".

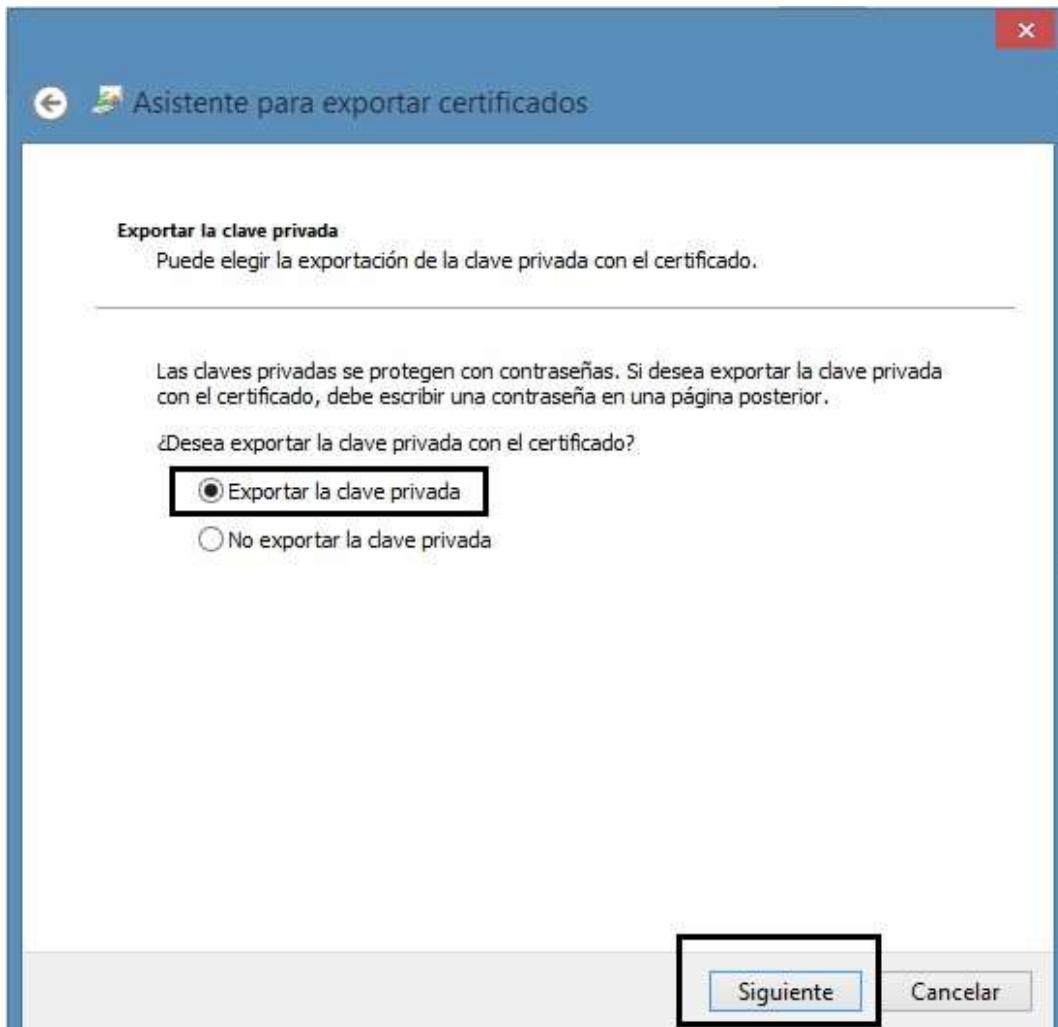

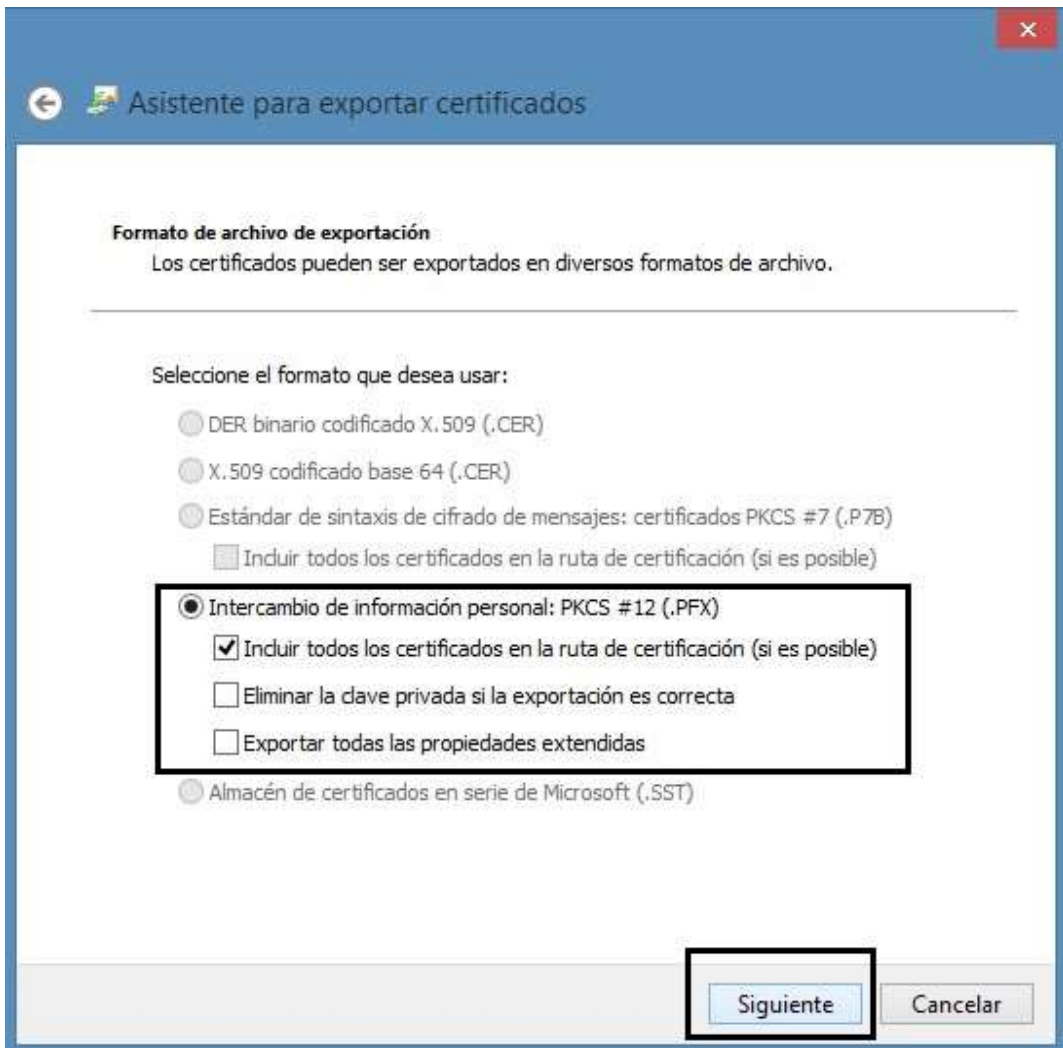

En la forma que muestra la imagen hay que seleccionar "siguiente".

Y es allí donde le aparecerá la siguiente pantalla:

The screenshot shows a window titled "Asistente para exportar certificados" with a blue header and a red close button. The main content area is titled "Seguridad" and contains the following elements:

- A heading "Seguridad" followed by the text: "Para preservar la seguridad, debe proteger la clave privada en una entidad de seguridad o con una contraseña."
- A horizontal line separator.
- An unchecked checkbox labeled "Grupo o nombres de usuario (recomendado)".
- A large empty rectangular box for user selection, with "Agregar" and "Quitar" buttons to its right.
- A checked checkbox labeled "Contraseña:" which is highlighted with a black rectangular box.
- An empty text input field below the "Contraseña:" checkbox.
- The label "Confirmar contraseña:" followed by another empty text input field.
- At the bottom right, "Siguiete" and "Cancelar" buttons.

Clickeando contraseña se deberá de crear una contraseña y repetirla en el espacio de abajo. Esta contraseña es la que entregara a su empresa de facturación electrónica conjunto con el pfx.

Luego de elegir e ingresar la contraseña se le habilitara el botón de "siguiente".

Y podrá visualizar el último paso:

Aquí el cliente le pondrá un nombre al certificado, generalmente se usa el nombre de la empresa ej: Uruguay SRL

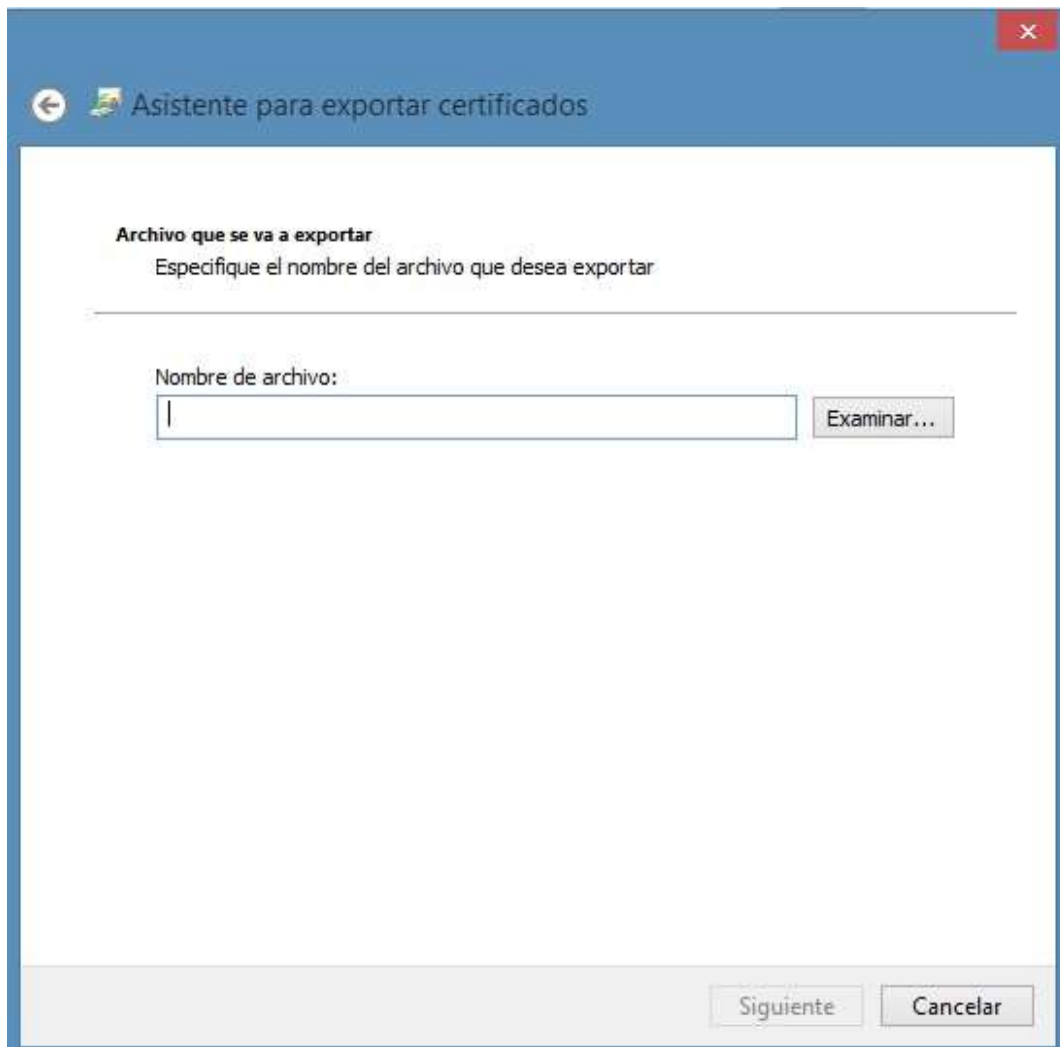

Asistente para exportar certificados

Archivo que se va a exportar
Especifique el nombre del archivo que desea exportar

Nombre de archivo:

Examinar...

Siguiete Cancelar

Luego de ingresar el nombre de su empresa, deberá de dar "siguiente". Y luego "finalizar".

Por ultimo usted podrá visualizar en el escritorio de su PC el certificado en PFX, mediante un icono de un sobre y llave.



Este archivo es al que llamamos PFX solicitado por la empresa de Facturación electrónica.